



# Boletín 2016-3: Ingresos

Elaborado por:

Equipo Técnico de la Comisión de Presupuesto del Congreso Nacional de Honduras y  
Asesores del Departamento del Tesoro de los EEUU

21 de Abril de 2016



# Ingresos del Sector Público



- Los ingresos para el sector público provienen tanto de las instituciones centralizadas y descentralizadas.
- La mayoría de la actividad del gobierno es pagada por ingresos tributarios.
- Algunos proyectos también son financiados con ingresos de capital (y el alivio de la deuda está clasificada en esta categoría).
- Si esas dos fuentes son insuficientes para cubrir todas las actividades del gobierno, la diferencia debe ser compuesta por fuentes de financiamiento.



# Ingresos del Sector Público



(Millones de Lempiras)

	<u>2011</u>	<u>2012</u>	<u>2013</u>	<u>2014</u>	<u>2015</u>	Proyectado <u>2016</u>
<b>Administración Central</b>						
Ingresos Corrientes	53,077	56,741	60,329	72,192	81,313	85,518
Ingresos de Capital	3,980	4,299	4,383	3,777	4,841	4,895
Fuentes de Financiamiento	<u>21,055</u>	<u>17,631</u>	<u>43,272</u>	<u>33,702</u>	<u>30,272</u>	<u>30,862</u>
Total	78,113	78,672	107,983	109,671	116,426	121,276
<b>Administración Descentralizada</b>						
Ingresos Corrientes	40,057	48,519	51,247	61,694	56,650	70,851
Ingresos de Capital	10,068	9,235	9,736	11,442	11,678	10,239
Fuentes de Financiamiento	<u>185</u>	<u>578</u>	<u>3,090</u>	<u>978</u>	<u>1,535</u>	<u>1,957</u>
Total	50,310	58,331	64,072	74,114	69,863	83,046
<b>Sector Público (Total)</b>						
Ingresos Corrientes	93,135	105,260	111,575	133,886	137,962	156,369
Ingresos de Capital	14,048	13,534	14,118	15,219	16,519	15,134
Fuentes de Financiamiento	<u>21,239</u>	<u>18,209</u>	<u>46,362</u>	<u>34,680</u>	<u>31,807</u>	<u>32,819</u>
Total	128,422	137,003	172,055	183,785	186,288	204,321

Fuentes: SEFIN, Informes de Liquidación del Presupuesto, 2011-2015; SEFIN, Exposición de Motivos para 2016.



# Ingresos de la Administración Central



# Resumen de Ingresos de la Administración Central



- La gran mayoría de ingresos corrientes del Gobierno para la Administración Central son ingresos tributarios (95.5% en 2015). Los más grandes son de:
  - Producción, consumo y venta (43% de ingresos corrientes en 2015)
  - La Renta (30%)
  - Servicios y actividades específicas (17%)
  
- Los ingresos no tributarios representan 4% de los ingresos corrientes.
  
- Además de los ingresos corrientes, el gobierno recibe ingresos de capital del sector externo.
  
- Si no pueden cubrirse los gastos con impuestos e ingresos de capital, el gobierno tiene que emitir deuda.



# Comportamiento de los Ingresos de la Administración Central

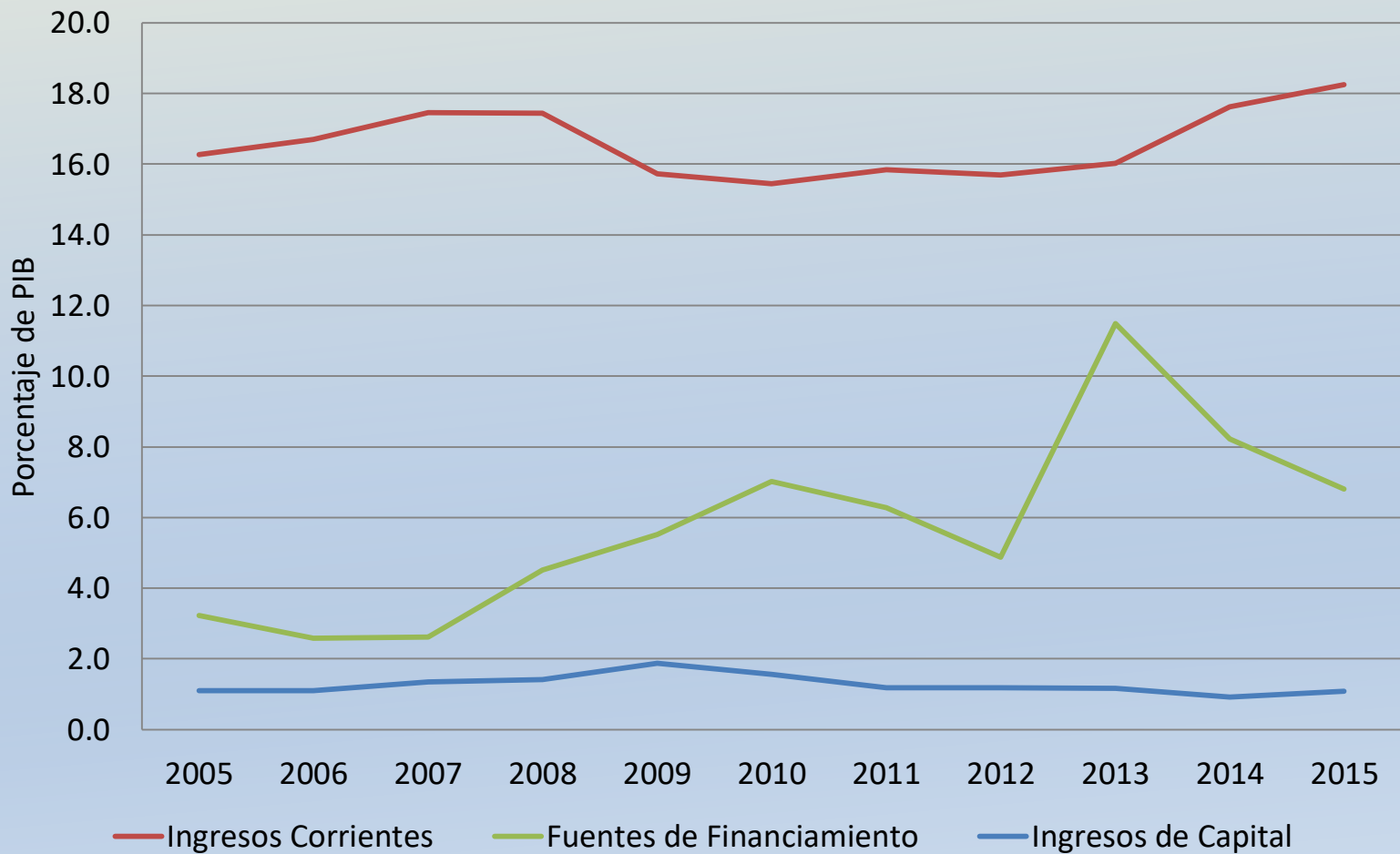

Fuente: SEFIN, Informes de Liquidación del Presupuesto, 2005-2015.



# Estructura Ingresos Corrientes (Administración Central) Recaudados para 2015

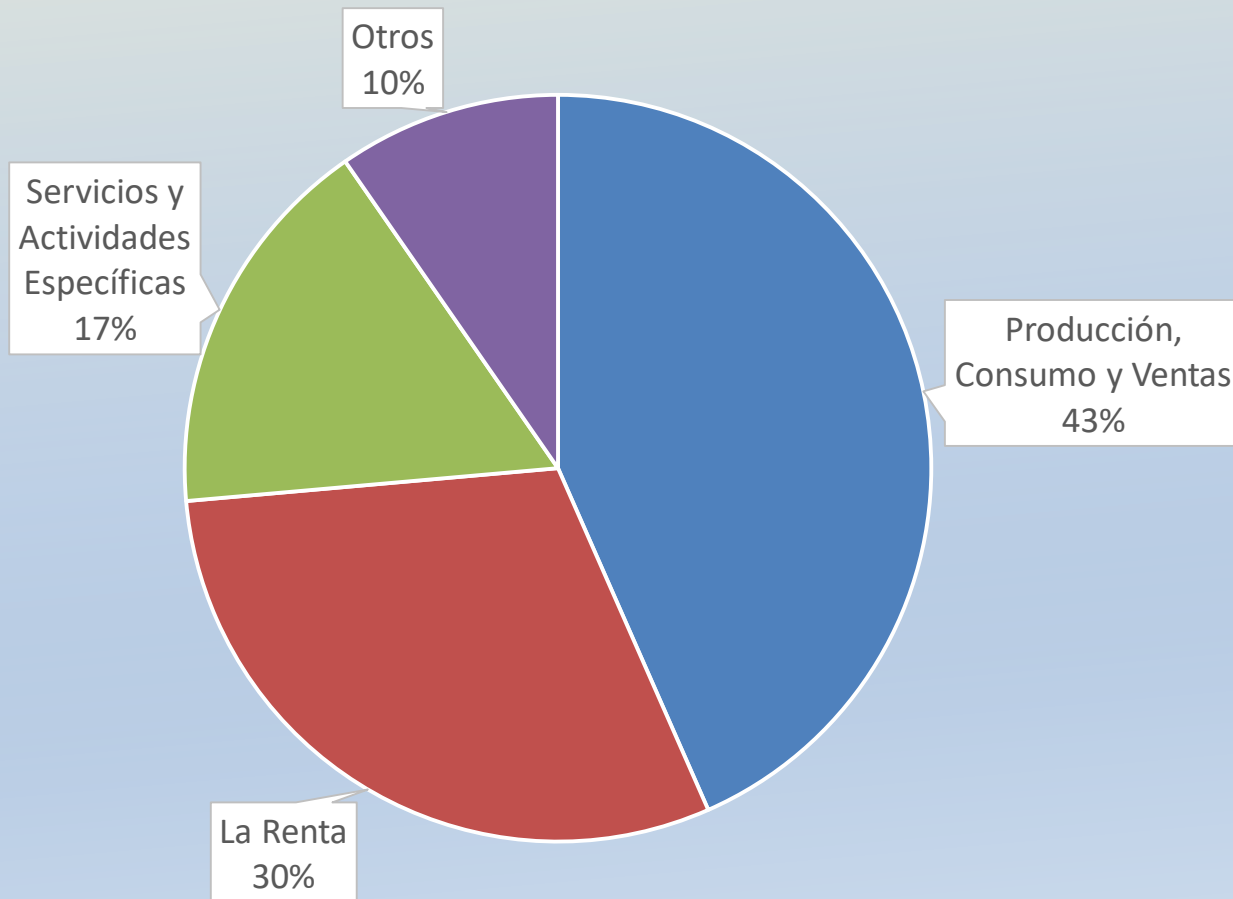



# Ingresos Corrientes Administración Central, 2005-2015

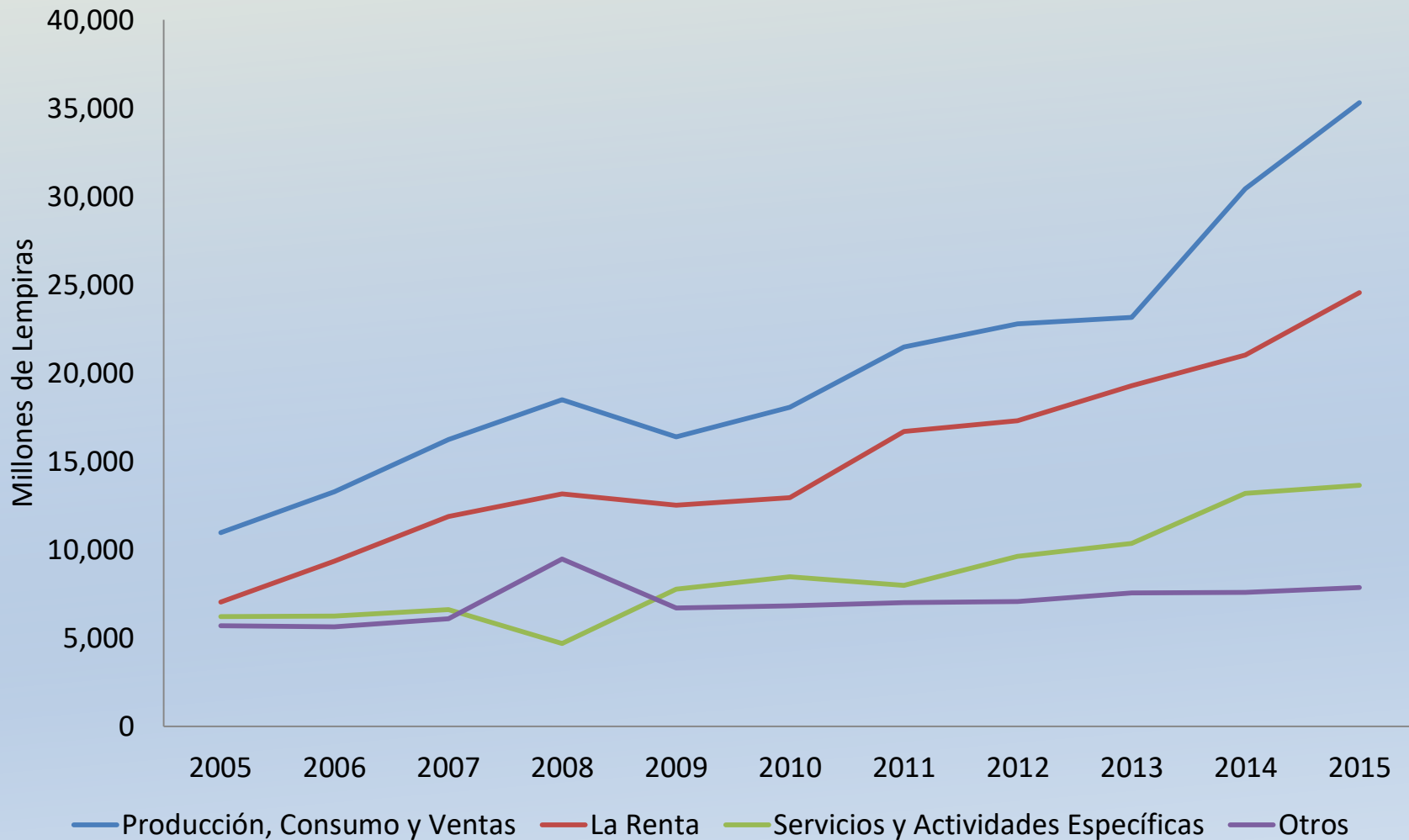

Fuente: SEFIN, Informes de Liquidación del Presupuesto, 2005-2015.





# Ingresos de Capital

## Administración Central, 2005-2015



(Millones de Lempiras)

	<u>2005</u>	<u>2006</u>	<u>2007</u>	<u>2008</u>	<u>2009</u>	<u>2010</u>	<u>2011</u>	<u>2012</u>	<u>2013</u>	<u>2014</u>	<u>2015</u>
Transferencias y Donaciones de Sector Externo											
Concesión de Alivio de Deuda	806	1,148	1,530	2,377	2,947	2,154	2,299	1,910	2,086	2,418	2,706
Otros	<u>1,044</u>	<u>1,023</u>	<u>1,402</u>	<u>1,277</u>	<u>2,179</u>	<u>2,473</u>	<u>1,643</u>	<u>2,346</u>	<u>990</u>	<u>1,284</u>	<u>1,872</u>
Subtotal	1,850	2,171	2,932	3,654	5,126	4,628	3,943	4,256	3,076	3,702	4,578
Otros Ingresos de Capital	<u>171</u>	<u>83</u>	<u>232</u>	<u>66</u>	<u>58</u>	<u>54</u>	<u>38</u>	<u>43</u>	<u>1,306</u>	<u>75</u>	<u>262</u>
Total	2,021	2,254	3,164	3,720	5,183	4,682	3,980	4,299	4,383	3,777	4,841

Fuente: SEFIN, Informes de Liquidación del Presupuesto, 2005-2015.



# Fuentes de Financiamiento Administración Central, 2005-2015

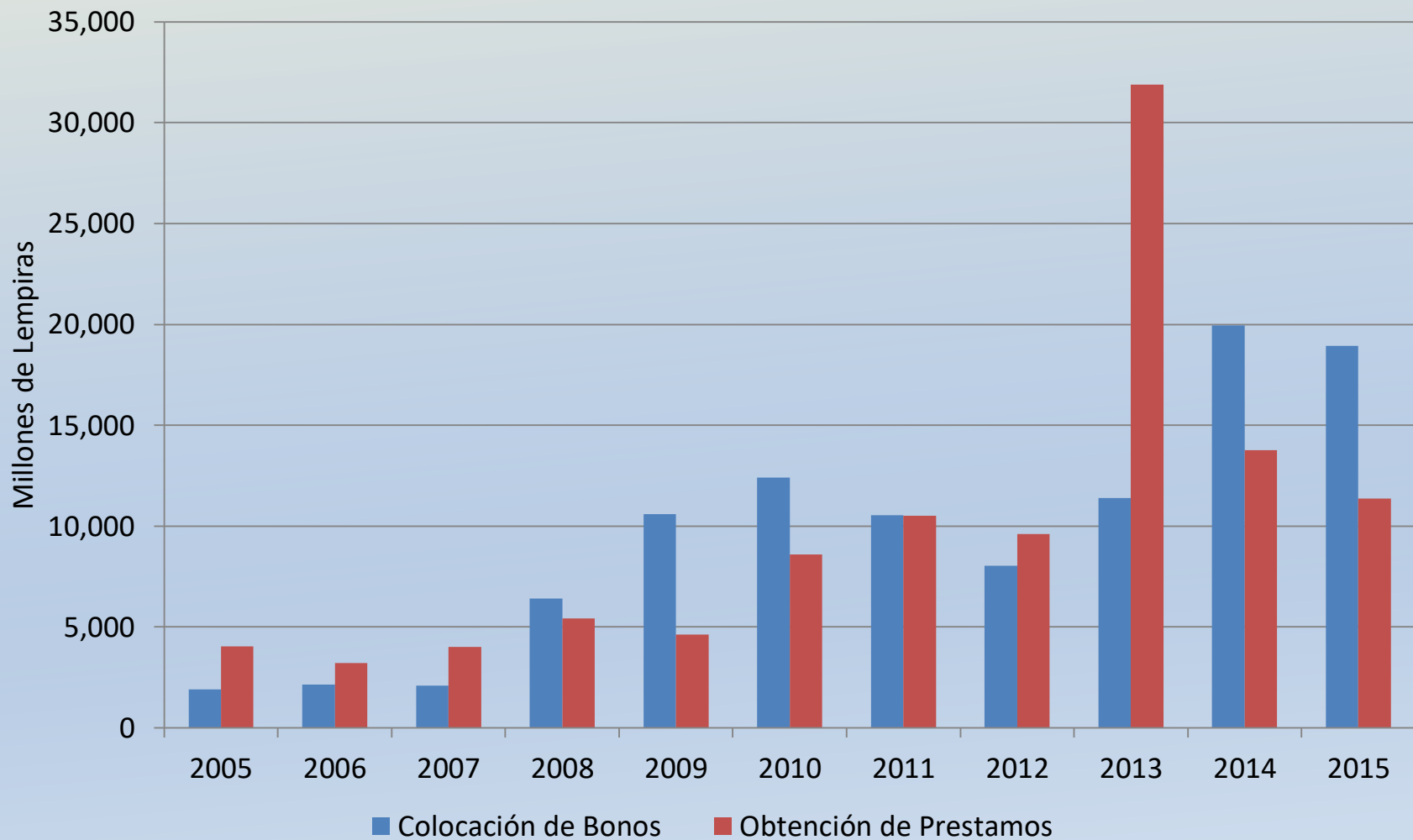

Fuente: SEFIN, Informes de Liquidación del Presupuesto, 2005-2015.



# Ingresos de las Instituciones Descentralizadas



# Resumen de Ingresos de las Instituciones Descentralizadas



- También, la mayoría de los ingresos de las instituciones descentralizadas son ingresos corrientes (mas de 80% en 2015). Los dos tipos más grandes son:
  - Ingresos de operación.
    - Empresa Nacional de Energía Eléctrica (ENEE).
    - Otras empresas públicas como servicios portuarios y telecomunicaciones.
    - Instituciones financieras (por ejemplo, actividades de Banco Central).
  - Contribuciones a la Seguridad Social.
  
- Además de los ingresos corrientes, hay ingresos de capital recaudados de otras fuentes de financiamiento.



# Comportamiento de los Ingresos de las Instituciones Descentralizadas

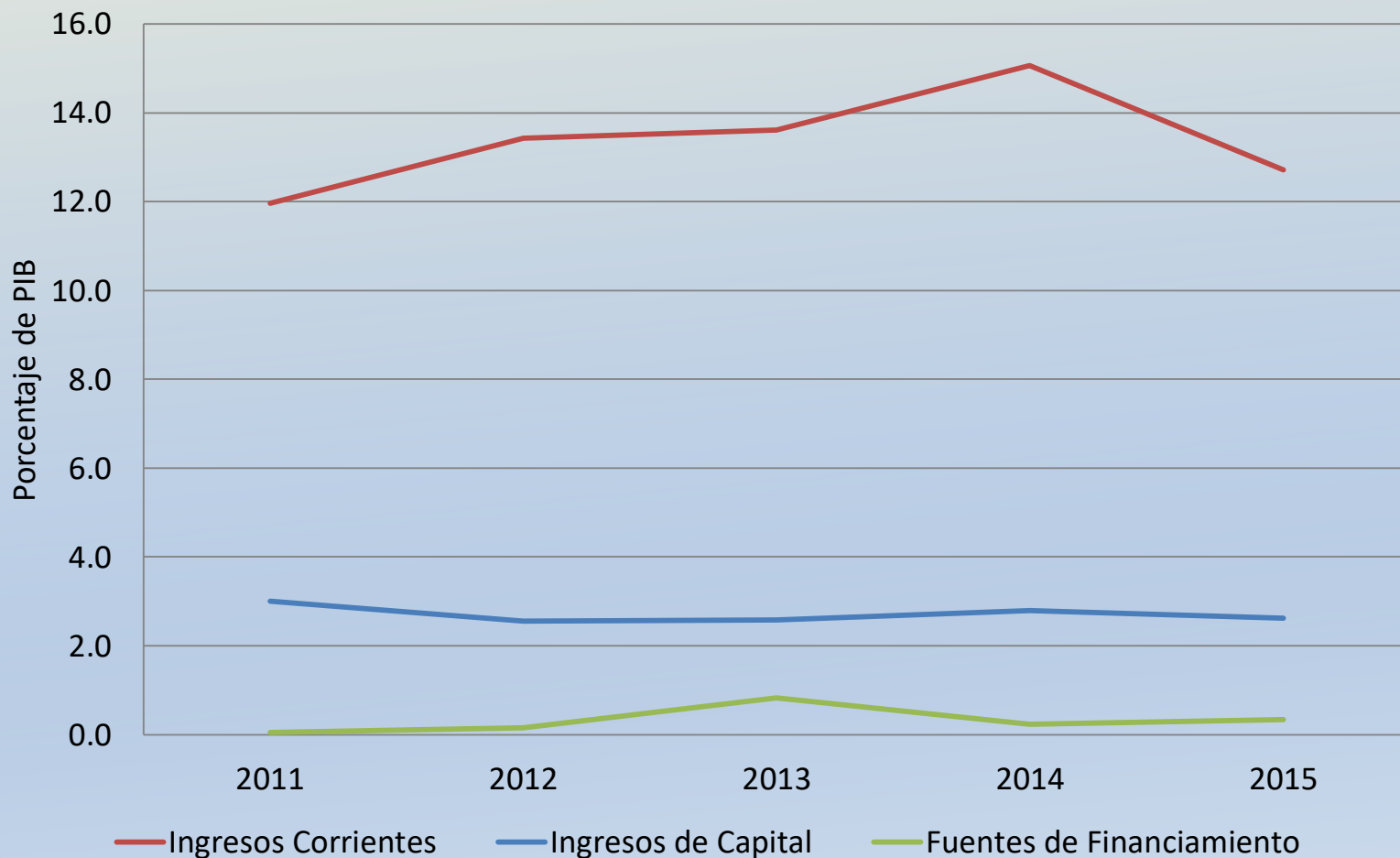

Fuente: SEFIN, Informes de Liquidación del Presupuesto, 2011-2015.



# Estructura Ingresos Corrientes (Instituciones Descentralizadas) Recaudados para 2015

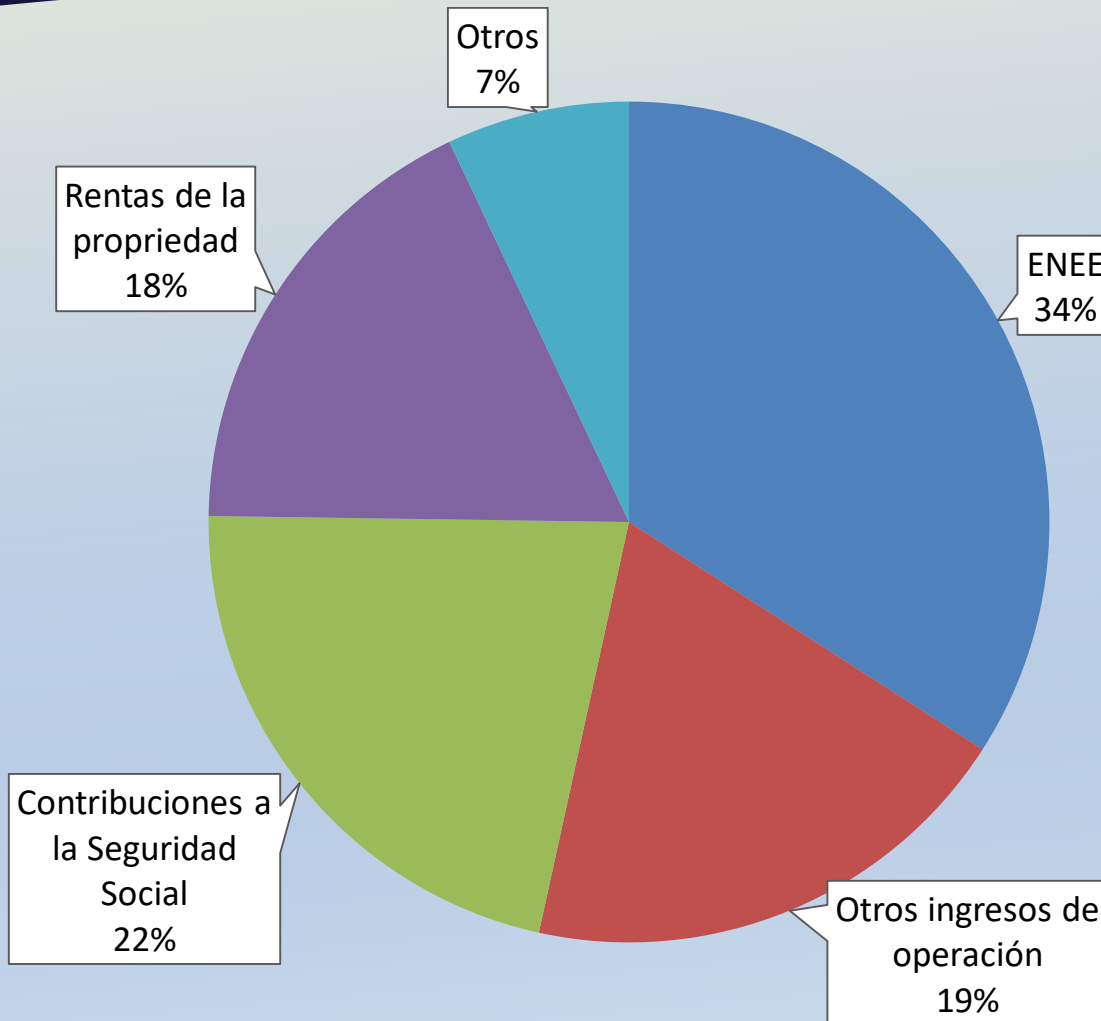

Fuente: SEFIN, Liquidación del Presupuesto 2015.



# Ingresos de Capital y Fuentes de Financiamiento Instituciones Descentralizadas



<b>Ingresos de Capital de las Instituciones Descentralizadas</b>						
<b>(millones de Lempiras)</b>						
	<u>2011</u>	<u>2012</u>	<u>2013</u>	<u>2014</u>	<u>2015</u>	
Disminución de la Inversión Financiera	8,023	8,410	9,333	10,790	11,248	
Otros	<u>2,045</u>	<u>825</u>	<u>403</u>	<u>652</u>	<u>430</u>	
Total	10,068	9,235	9,736	11,442	11,678	
<b>Fuentes de Financiamiento de las Instituciones Descentralizadas</b>						
<b>(millones de Lempiras)</b>						
	<u>2011</u>	<u>2012</u>	<u>2013</u>	<u>2014</u>	<u>2015</u>	
Colocación de Bonos	0	450	20	0	0	
Obtención de Préstamos	<u>185</u>	<u>128</u>	<u>3,070</u>	<u>978</u>	<u>1,535</u>	
Total	185	578	3,090	978	1,535	

Fuente: SEFIN, Informes de Liquidación del Presupuesto, 2011-2015.



**Gracias por su Atención**